IKSIR RESORT TOWN DADAY
İKSİR
REBORN EVERYDAY
İksir Tatil Kasabası
&
İksirli Çiftlik
Daday / Kastamonu

# Hikayemiz

Babasının görevi nedeniyle tüm Türkiye'yi gezen, gittiği her yerde babaannesinin yaptığı çöreklerin kokusunu, yaz tatillerinin mutluluğunun özlemini taşıyan İksir Hanım'ın doğduğu topraklara dönüş hikayesidir İksir.

Kendisi, emekli matematik öğretmeni, 2014 yılı Garanti Bankası & Kagider Yöresinde Fark Yaratan Kadın Girişimci 1.lik ödülü sahibidir.

# Projelerimiz

## İksir Tatil Kasabası

2010 yılı açılış
60 dönümde kurulu Tatil ve Yaşam Kasabası
Tarihi konak ile beraber 60 oda
Spa, Toplantı Salonları,
Bölgedeki tek kapalı manej ile binicilik merkezi

## İksirli Çiftlik

100 dönüm arazisi Organik sertifikalı eko-turizm çiftliği
Üretim merkezi
Çiftlik ve kırsal hayat tecrübesi
Sürdürülebilir yaşam projemiz

# Değerlerimiz

Doğa ve sunduklarını yaşatmak
Sürdürülebilirlik
Çeşitlilik
Kadın Emeğini değerlendirme
Bölgesel istihdam
Unutulan lezzetleri ve el işlerini değerlendirmek
Yenilikler ile bölgede öncü olma
Hikayeleri yaşatmak

# Daday

Kastamonu iline 29 km. mesafede bulunan Daday, en yakın ilçe konumundadır.

3.800 nüfuslu ilçe, Türkiye’nin ikinci Göğüs Hastalıkları Hastanesi olan Ballıdağ Sanatoryumuna ev sahipliği yapmaktadır.

Etrafı ormanlarla çevrili Daday, bol ve zengin oksijeni, el değmemiş doğası, zengin bitki ve hayvan türleri, sakin yaşamı ile keşfedilmemiş bir cennettir.

Iksir Resort Town

# İksir Resort Town

Aralık 2009’dan beri faaliyette olan tesisler, 60.000 m2 arazi üzerine kurulmuştur. 1926 yılında inşa edilmiş, aile meskeni olarak yıllarca yaşanmış tarihi konağın restorasyonu ile başlayan süreç, toplamda 4 binada 60 oda, 156 yatak, Sağlıklı Yaşam Merkezi, Binicilik Merkezi, toplantı salonları, restoranlar, kafeler ve resepsiyon binaları ile tamamlanmıştır.

# İksir Hanım Konağı

850 m2 kullanım alanına sahip, 1926 yılında inşa edilen konak, restorasyon sonucu toplamda 24 odaya sahip olmuştur.

Odaların 6 tanesi pirinç yataklı ve şömineli, nostaljik odalardır.

Bir adet engelli odası mevcuttur.

Zamanında ailenin toplu yaşam alanı olan sofalar, kütüphane ve sedirli dinlenme alanları olarak düzenlenmiştir.

# Konaktan Kareler

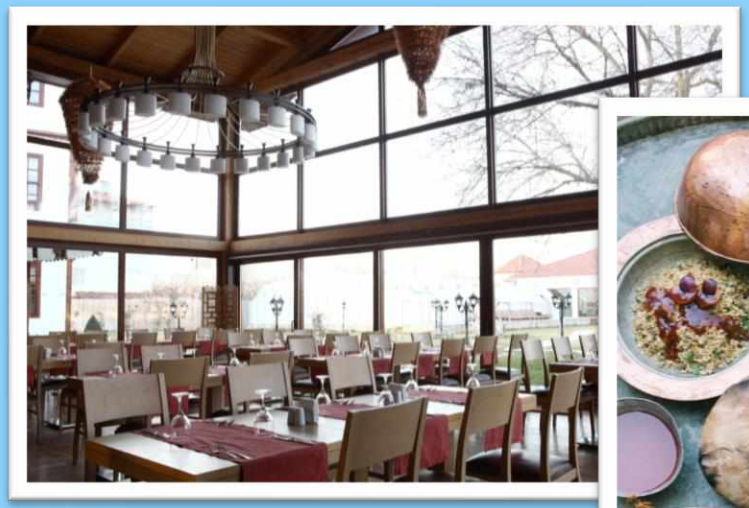

# Samanlık

Samanlık Restoran, yüksek tavanlı ahşap dekoreli mimarisi ve 220 kişilik kapasitesi ile hizmet vermektedir.

Ana mutfak, bu bina içerisinde bulunmaktadır. Üst katında hepsi ahşap dekoreli, 2 tanesi şömineli junior suit, toplam 9 odaya sahiptir. Odaların 8 tanesi balkonludur.

# Ceviztepe

Ceviztepe binası, adını baktığı Ceviztepe’den almaktadır,  toplamda 2 tane suit odası ile beraber 17 odaya sahiptir.

Giriş katında 25 ve 100 kişilik 2 toplantı salonu, fuaye, oyun odası ve Kuşburnu Cafe yer almaktadır.

# Göktepe

Adını baktığı Göktepe’den alan bina,

2 adeti balkonlu suit, toplam 10

odaya sahiptir.

Tüm Odalarımızda;

- Minibar
- LCD TV
- Kasa
- Telefon
- Wireless
- Fön makinesi
- Banyo-duş ve WC
- Merkezi sistem iklimlendirme (kış) mevcuttur.

# Toplantı Salonları

100 kişi kapasiteli, 120 m2 alanda yer alan Zirve I toplantı salonu ve 25 kişi kapasiteli, 40 m2 alanda VIP Zirve 2 salonları;

Ses ve ışık sistemleri, barkovizyon, tepegöz, flipchart, beyaz tahta, video ve LCD TV ile tüm teknik donanıma sahiptir.

Toplantı öncesi, araları ve sonrasında, fuaye ve Kuşburnu Bar, çay, kahve, kurabiye servisleri için uygun alanlardır.

# Toplantı Salonları

# Su SPA Sağlıklı Yaşam Merkezi

Isıtmalı, 350 m2 platform üzerinde kurulu 160 m2 kapalı havuz ve çocuk havuzu, Muğla mermeriyle döşenmiş Türk hamamı, sauna, jakuzi, masaj odaları, fitness salonu, taze meyve sularının sunulduğu Vitamin Barı sizi yenilerken; Sağlıklı Yaşam Merkezi, aktivitelerimiz ve doğal ürünlerimiz ile beraber sağlıklı ve formda kalmanızı sağlar.

Vitaco bar

# İksir Binicilik Merkezi

27*41 m ölçülerinde kapalı maneji, 27*70 m ölçülerinde açık maneji, 16 atlık modern ahırları, soyunma odaları, reviri, üst katında bulunan 500 m2’lik kolonsuz, mutfaklı çok amaçlı salonu ile binicilik merkezi 4 mevsim her yaş ve seviyede biniciye hizmet vermektedir.

Profesyonel eğitmenler gözetiminde eğitim alınabileceği gibi, doğada serbest binişler ve 300 km. çevre orman yollarında atlı safariler de düzenlenmektedir.

Konaklamasız, konaklamalı günlük ve birkaç günlük çadırlı atlı turlar düzenlenmektedir.

# Aktiviteler

İksir ailesi, hobi bahçeleri oluşturmaktan ekmek yapımına, trekking’den olta balıkçılığına, ahşap atölyesinde calışmadan atv turlarına, sepet örmeden mantar toplama turlarına, dağ bisikleti turlarından tarihi gezilere kadar ellinin üzerinde aktiviteye ev sahipliği yapmaktadır.

Her yaş ve ilgi grubuna yönelik dinlendirici, eğitici ve eğlendirici aktivite mevcuttur.

2019 Etkinlik Takvimi için tıklayınız:

http://www.iksirresorttown.com/iksir-resort-town-etkinlik-takvimi/

# Yoga& İnziva Kampları

**Yoga Kampları için alanlarımız**

- Horse Bistro- İksir Binicilik Merkezi üst katında yer alan toplam 500 m2 kolonsuz, 2 salon
- Avlu
- İksirli Çiftlik
- Yumurtacı Göleti Rekreasyon Alanı
- Soğucaova Dağ Evi

**Özel Menüler**

- İksirli Çiftlik ürünleri ve tarlalardan gelen ürünler ile hazırlanan menüler
- vejetaryen, vegan menü seçenekleri
- Bitki çayları, siyez unlu ürünler ile hazırlanan ara öğünler

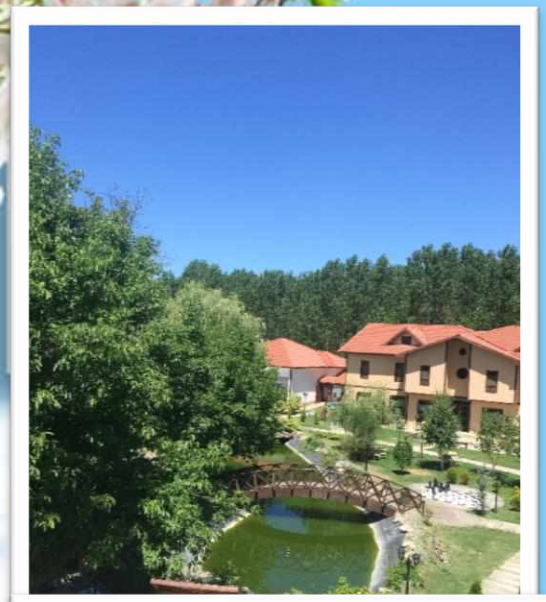

# Ek Hizmetler

3 km. uzaklıkta 100 dönüm arazisi ile üretim çiftliğimiz İksirli Çiftlik (doğal tarım, büyükbaş ve küçükbaş hayvan üretme çiftliği ve tesisleri)

20 km. mesafede, 1800 m. Rakımlı Ballıdağ'da, çam ve köknar ağaçlarının ortasında , 200 dönüm alan içerisinde 6 odası ve restoranı ile Soğucaova Yayla-Dağ Evi

3 km. mesafede, bisikletlerle, yürüyerek, araçlarla rahatça ulaşılabilecek 300 dönüm alanlı Yumurtacı Göleti kiyisinda, konuklarımız için 8.000 m2'si tesislerimize ait, yemek, dinlenme ve olta balıkçılığı alanı

Karavan ve Kamp alanı (tesislerin bitişiğinde, altyapısı hazır)

Avluda120 m2 tamamen ahşaptan yapılmış, bilardo oynanabilen, şömineli bar

Tesis bitişiğinde yer alan, gece aydınlatmalı çim saha ve kapalı spor kompleksi

# İksirli Çiftlik

GEL, BAS, DOKUN, HİSSET, YAŞA…

İksirli Çiftlik’in tarihi neredeyse bir asır öncesine dayanıyor. Kastamonu’nun en yeşil ilçelerinden Daday’ın şirin köylerinden biri olan Bayır Köyü’nde 100 dönüm arazi üzerinde kurulu İksirli Çiftlik sırtını Göktepe’nin yeşil ormanlarına dayıyor. Alt kısmından Daday çayı geçen çiftliğimizin dört yanı organik geçiş sürecindeki tarlalarımızla çevrili. Ana avlunun etrafında hayatın döndüğü çiftliğimizde, avlu kapısından girdiğinde tüm canlılar seni kucaklıyor. İneklerin bulunduğu ahırlar, toplantı ve workshopların düzenlendiği eski zaman samanlığı, koyunların yaşadığı çantı ağıl, ortak mutfak ve restoran alanı, fırınından sıcacık ekmeklerin, odun ateşinde salçaların çıktığı ocaklar, sağlıklı ve katkısız üretimin devam ettiği üretimhane, çiftlikteki tüm işlerin yürümesini sağlayan aile evi ve konuk evi ortak avluda buluşuyor.

.

# İksirli Çiftlik

**Çiftlik Hayatı ve Doğal & Organik Ürünler**

Ana tesislere 3 km. mesafedeki İksirli Çiftlik 100 Dönüm organik sertifikalı tarım arazisine sahip.

Hem çiftlik hem otelin mutfak tüketimlerinin bir bölümü İksirli Çiftlik'te üretiliyor.

Köy evinde 2 katta 6 oda bulunuyor. Odaların İkisi özel tuvalet-banyoya sahip.

Ortak mutfak alanında imece usulü, Mevsimsel, yöresel ve çiftlikten yemekler yapılıyor.

Eski samanlık, çok amaçlı salon olarak kullanılıyor.

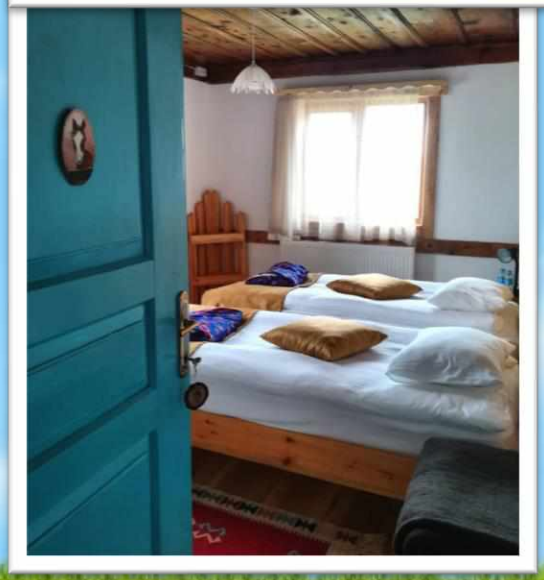

# İksirli Çiftlik

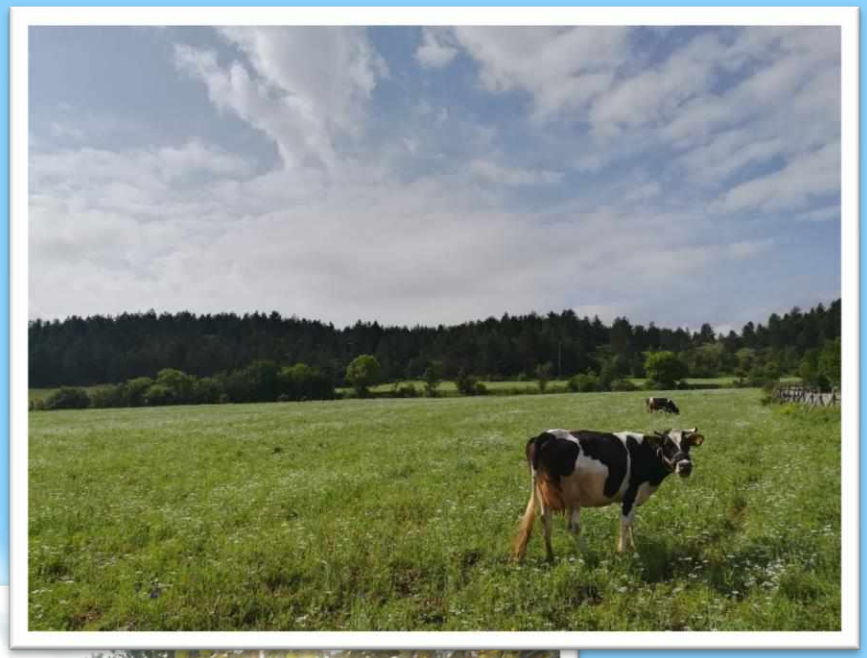

**Çiftlik Canlıları**

Kümes Hayvanları

- Tavuk
- Hindi
- Kaz

Büyükbaş Hayvanlar

- İnekler

Küçükbaş Hayvanlar

- Koyunlar

Tavşanlar

# İksirli Çiftlik

**İksirli Çiftlik’in tamamını kendi ürettiği 50nin üzerinde ürünle beraber kendine has lezzetleri:**

Organik Üryani Pelverdesi
Organik Üryani Pestili
Organik Çam Pekmezi
Kestaneli Kiren Sos
Çam Pekmezli Üryani Sos
Organik Çördük Ekşisi
Organik Ahlat Pekmezi

# İksirli Çiftlik

**Ekimlerimiz:**

Organik sertifikalı çiftlik arazilerinde dönüşümlü siyez buğdayı ekimi, nadas ve baklagil ekimi

Diğer arazilerde yulaf, arpa, yonca ekimleri

Atalık tohumlarla sebze ekimleri, bostan

# İksirli Çiftlik

hiç hamur açtın mı?
hiç süt sağıp yoğurt mayaladın mı?
hiç tereyağı yaptın mı?
hiç reçeller, marmelatlar yaptın mı, onların meyvelerini çarşılardan almak yerine doğadan topladın mı?
hiç gece yarılarına kadar pekmez kaynattın mı, ocak sönmesin diye odunlar hazırladın mı?
hiç traktör kullanmayı denedin mi?
hiç çisil çisil yağmur altında toprağın saldığı kokuyu hissederek toprağın tavı geldi dedin mi?
hiç mantarla turşu kurdun mu?
hiç dokuma tezgahının başına geçtin mi?
domates fideleyip, olgunlaşmasını izledin mi? Peki sonra salça da yaptın mı hiç?
çoluk çocuk birlikte yapılan işlerle yorulup ailece neşe içinde kırlara uzandın mı hiç?
seninle ortak keyifleri olan yeni dostlar edinmenin keyfini yaşadın mı hiç?

MASSEY FERGUSON
2615

İksirli çiftlik
kiraz marmelatı

IKSIR RESORT TOWN DADAY
İKSİR
REBORN EVERYDAY
TEŞEKKÜRLER